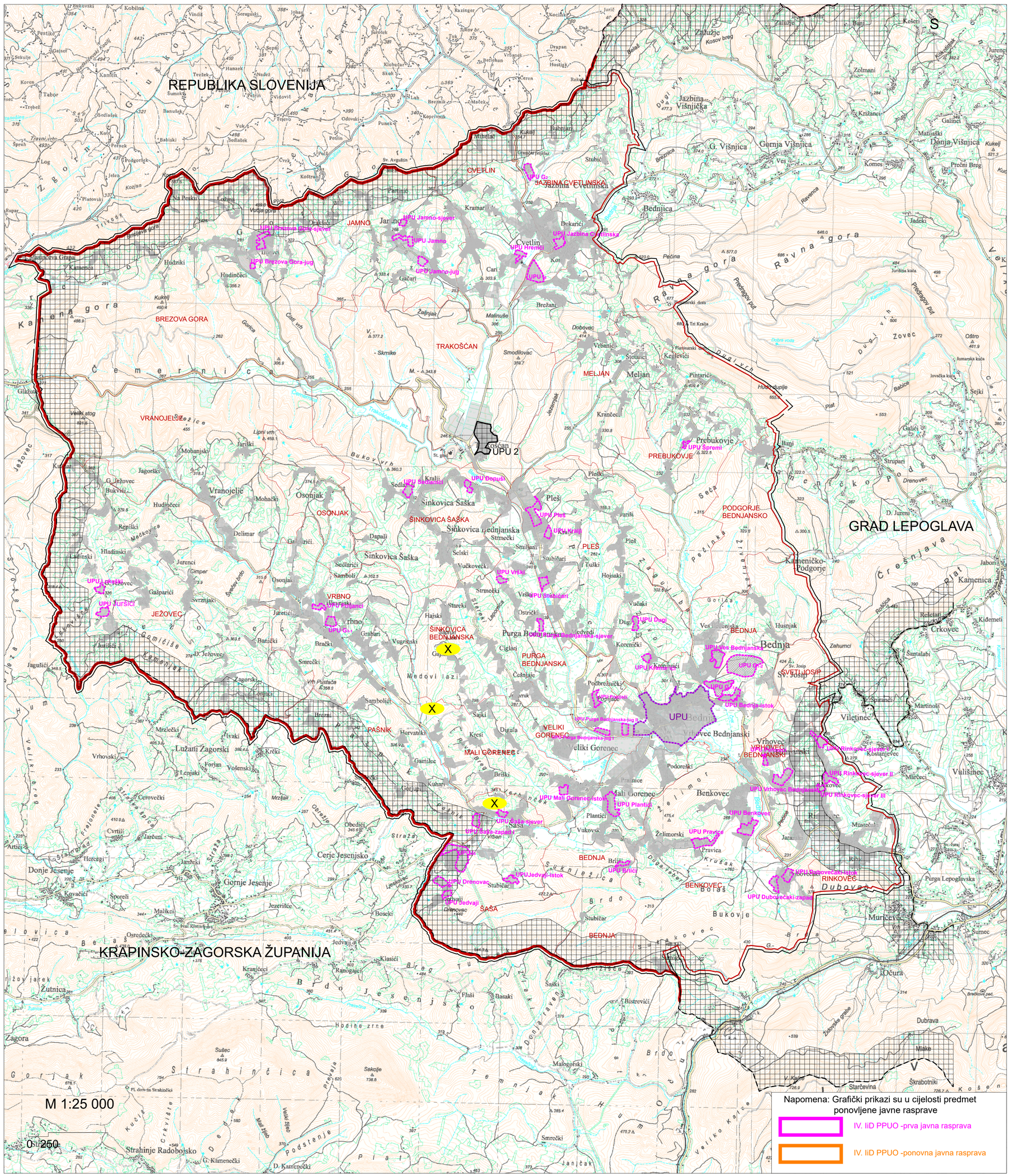

PROSTORNI PLAN UREĐENJA OPĆINE BEDNJA
IV. Izmjene i dopune

UVJETI KORIŠTENJA I ZAŠTITE PROSTORA
3c. Područja primjene posebnih mjera uređenja i zaštite

GRANICE

Teritorijalne i statističke granice

- državna granica
- županijska granica
- općinska granica
- granica naselja

Ostale granice

- obuhvat prostornog plana

POVRŠINE ZA RAZVOJ I UREĐENJE

- građevinsko područje naselja i površina izvan naselja

PODRUČJA PRIMJENE POSEBNIH MJERA UREĐENJA I ZAŠTITE

1. Zaštita posebnih vrijednosti i obilježja

1.1. Sanacija

- X — napušteno eksploatacijsko polje

2. Područja i dijelovi primjene planskih mjera zaštite

- obuhvat obavezne izrade Prostornog plana područja posebnih obilježja - uvjetno (državnog značaja)
- obuhvat obavezne izrade Urbanističkog plana uređenja (županijskog značaja) - UPU 2 - ugostiteljsko - turistička i sportsko-rekreacijske namjene uključukući kamp
- ~~PPPPO — granica obavezne izrade Prostornog plana područja posebnih obilježja~~
- UPU — obuhvat obavezne izrade Urbanističkog plana uređenja
- UPU — UPU Bednja na snazi (SVVŽ 21/05, 22A/07 i 35/19)
- ~~UPU — obuhvat uvjetne izrade Urbanističkog plana uređenja~~
- ~~DPU — granica obavezne izrade Detaljnog plana uređenja~~

IV. IZMJENE I DOPUNE PROSTORNOG PLANA UREĐENJA OPĆINE BEDNJA

PRIJEDLOG PLANA ZA PONOVLJENU JAVNU RASPRAVU

Županija: Grad/Općina:	**VARAŽDINSKA ŽUPANIJA** **OPĆINA BEDNJA**
Naziv prostornog plana: IV. **IZMJENE I DOPUNE PROSTORNOG PLANA UREĐENJA OPĆINE BEDNJA**	
Naziv kartografskog prikaza:	UVJETI KORIŠTENJA I ZAŠTITE PROSTORA Područja primjene posebnih mjera uređenja i zaštite
Broj kartografskog prikaza: 3c	Mjerilo kartografskog prikaza: 1:25000
Odluka predstavničkog tijela o izradi plana (službeno glasilo): "Službeni vjesnik Varaždinske županije" br. 7/21	Odluka predstavničkog tijela o donošenju plana (službeno glasilo): "Službeni vjesnik Varaždinske županije" br.
Javna rasprava/ponovna javna rasprava (datum objave) : - "Varaždinske vijesti": 07.03.2023./28.11.2023. - Ministarstvo prostornog uređenja, graditeljstva i državne imovine: 07.03.2023./24.11.2023. - Mrežne stranice Općine Bednja: 13.03.2023./27.11.2023. - Oglasna ploča Općine Bednja: 13.03.2023./27.11.2023.	Javni uvid održan : od: 13.03.2023. do: 27.03.2023. Ponovni javni uvid održan : od: 01.12.2023. do: 14.12.2023.
Pečat tijela odgovornog za provođenje javne rasprave: M.P.	Odgovorna osoba za provođenje javne rasprave: Martina Bačić, mag.oec.
Suglasnost na plan prema članku 107. Zakona o prostornom uređenju (Narodne novine br. 153/13, 65/17, 114/18, 39/19, 98/19 i 67/23): Broj suglasnosti: KLASA: , UR.BROJ: Datum:	
Pravna osoba/tijelo koje je izradilo plan: PLANIMETAR d.o.o. Gornji Dragonožec, Pučki 75	PLANIMETAR d.o.o. PUČKI 75 GORNJI DRAGONOŽEC
Pečat pravne osoba/tijela koje je izradilo plan: M.P.	Odgovorna osoba: Romana Di Giusto, dipl.ing.arh. Mladen Kardum, ing. građ.
Odgovorni voditelj izrade: Romana Di Giusto, dipl.ing.arh.	
Stručni tim u izradi plana: Romana Di Giusto, dipl.ing.arh. Mladen Kardum, ing.građ. Sandra Smiljanić, mag.ing.arch. Hrvoje Kapetanić, dipl.ing.građ.	Nikola Di Giusto, dipl.ing.el. Mirsad Navrboc , struč.spec.ing.aedif. Ivka Kardum, dipl.oecc. Ivana Najman, dipl.iur.
Pečat predstavničkog tijela: M.P.	Predsjednik predstavničkog tijela: Vladimir Kramarić
Istovjetnost ovog prostornog plana s izvornikom ovjerava: (ime, prezime, potpis)	Pečat nadležnog tijela: M.P.

Napomena: Grafički prikazi su u cijelosti predmet ponovljene javne rasprave

- IV. IiD PPUO -prva javna rasprava
- IV. IiD PPUO -ponovna javna rasprava