Napomena: Grafički prikazi su u cijelosti predmet ponovljene javne rasprave

IV. IiD PPUO -prva javna rasprava

IV. IiD PPUO -ponovna javna rasprava

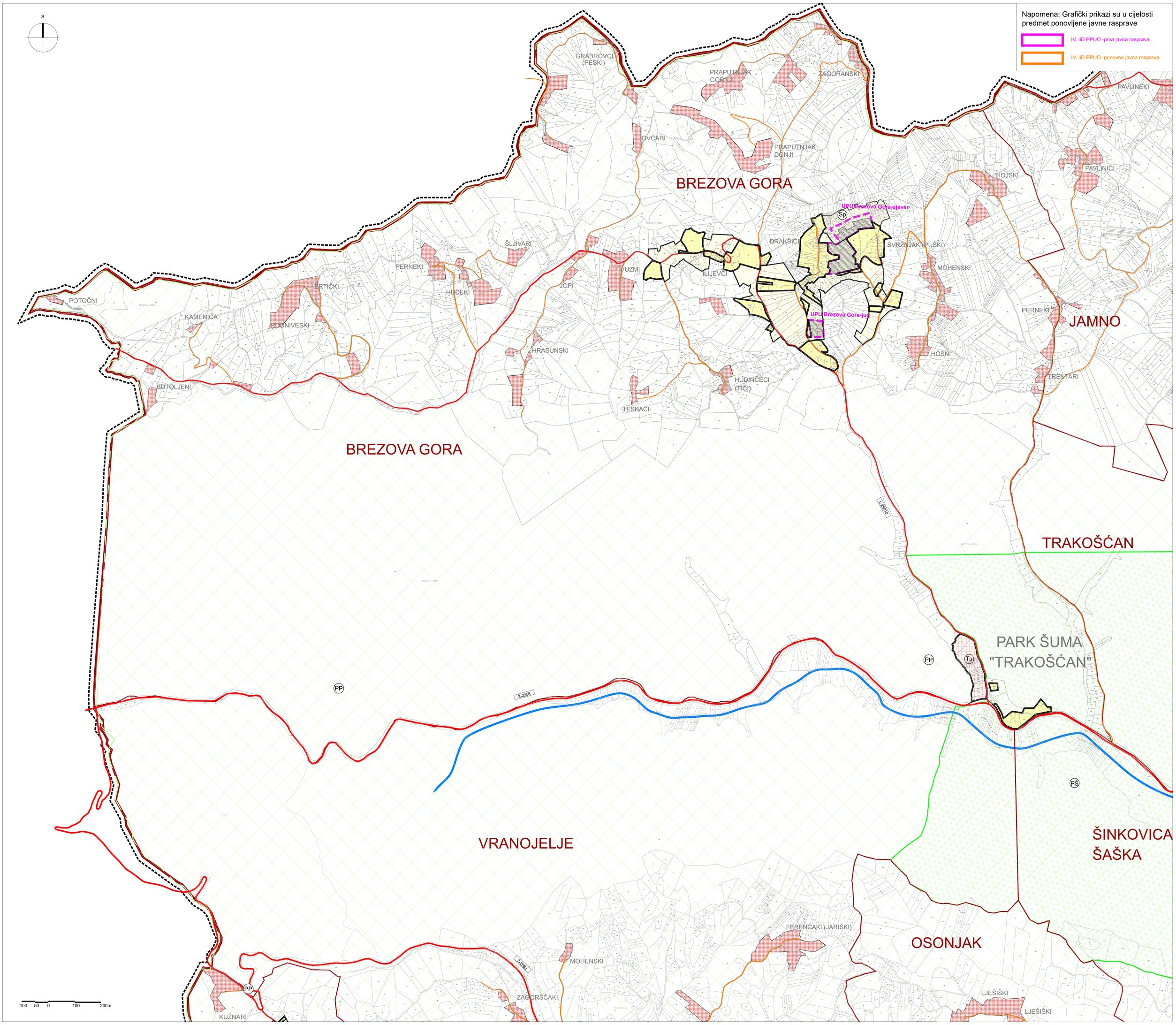

TUMAČ:

GRANICE

Teritorijalne i statističke granice

- državna granica
- županijska granica
- općinska granica
- granica naselja

Ostale granice

- građevinsko područje - izgrađeni dio
- građevinsko područje - neizgrađeni dio
- obuhvat prostornog plana

PROSTORI / POVRŠINE ZA RAZVOJ I UREĐENJE

Razvoj i uređenje prostora / površina naselja

izgrad. neizgr. ured./neured.

- građevinsko područje naselja
- građevinsko područje naselja s posebnim uvjetima korištenja

Prikaz izdvojenih namjena unutar građevinskog područja naselja

izgrad. neizgr. ured./neured.

- Sp — povremeno stanovanje
- I — gospodarska namjena - proizvodna; Bednja-I1, ~~Veliki Gorenac-I2, Rinkovec-I3,~~ Vrbno-I4, Šaša-I5
- K — gospodarska namjena - poslovna; Bednja K1
- R — sportsko-rekreacijska namjena; Bednja-R1, Jamno-R2, Plešć-R3, Vrbno-R4, Rinkovec-R5
- G — groblje; Bednja-G1-1, Vrbno-G3-1
- RD — gospodarenje otpadom; RD-reciklažno dvorište

Razvoj i uređenje površina izvan naselja

izgrad. neizgr. ured./neured.

- I — gospodarska namjena - proizvodna; Jazbina Cvetlinska-I6, Ježovec-I7, Rinkovec-I8
- K — gospodarska namjena - poslovna; ~~Plešć~~ Trakošćan-K2, Bednja-K3
- T — ugostiteljsko turistička namjena; Trakošćan-hotel T1 (županijski značaj), vikend naselje - T2, Brezova Gora-kamp kraj Tonkine kuće-T3
- T — ugostiteljsko turistička namjena; Trakošćan-kamp u sklopu sportsko -rekreacijske namjene u Trakošćanu- T3 (županijski značaj)
- R — sportsko-rekreacijska namjena; Cvetlin-R6, Pašnik-R8, ~~Trakošćan-R7,R9,~~ Trakošćan R6 (županijski značaj), Vrhovec Bednjanski-R10
- G — groblje; Bednja-G1-2, Jazbina Cvetlinska-G2, Vrbno-G3-2
- zatečena izgradnja

Vodne površine

- J — Trakošćansko jezero
- vodotok

PROMET

Cestovni promet

post. plan.

- ostale državne ceste (državni značaj)
- županijska cesta (županijski značaj)
- lokalna cesta (županijski značaj)
- nerazvrstane asfaltirane ceste
- nerazvrstane makadamske ceste
- raskrižje cesta u dvije razine
- most
- tunel
- granični cestovni prijelaz za pogranični promet

PODRUČJA POSEBNIH UVJETA KORIŠTENJA

Zaštićeni dijelovi prirode

post. plan.

- PP — park prirode/regionalni park ~~"Trakošćan"~~
- ~~kontaktno područje Parka prirode "Trakošćan"~~
- PŠ — Park šuma "Trakošćan"

Zaštitna područja uz posebno vrijedne ili osjetljive gradske i seoske cjeline

- A — zaštita povijesnih sklopova
- B — zaštita uličnih poteza
- E — zaštita ekspozicije
- I — arheološka zona
- značajne vizure

UREĐENJE VODOTOKA I VODA

REGULACIJSKI I ZAŠTITNI SUSTAV

- R — RETENCIJA ZA OBRANU OD POPLAVA (državni značaj)
- BRANA betonska - BB

PODRUČJA PRIMJENE POSEBNIH MJERA UREĐENJA I ZAŠTITE

- obuhvat obavezne izrade Urbanističkog plana uređenja (UPU)
- UPU Bednja na snazi (SVVŽ 21/05, 22A/07 i 35/19)
- ~~obuhvat uvjetne izrade Urbanističkog plana uređenja (UPU)~~
- ~~obuhvat obavezne izrade Detaljnog plana uređenja~~
- obuhvat obavezne izrade Urbanističkog plana uređenja (UPU 2)-Županijski značaj

SHEMA SPAJANJA LISTOVA

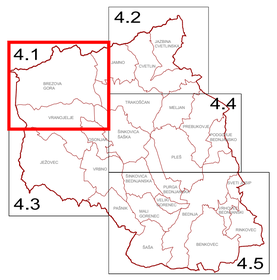

IV. IZMJENE I DOPUNE PROSTORNOG PLANA UREĐENJA OPĆINE BEDNJA

4.1 GRAĐEVINSKA PODRUČJA — MJ 1:5000

PRIJEDLOG PLANA ZA PONOVLJENU JAVNU RASPRAVU

Županija: / Grad/Općina:	VARAŽDINSKA ŽUPANIJA / OPĆINA BEDNJA
Naziv prostornog plana: IV. IZMJENE I DOPUNE PROSTORNOG PLANA UREĐENJA OPĆINE BEDNJA	
Naziv kartografskog prikaza: GRAĐEVINSKA PODRUČJA	
Broj kartografskog prikaza: 4.1	Mjerilo kartografskog prikaza: 1:5000
Odluka predstavničkog tijela o izradi plana (službeno glasilo): "Službeni vjesnik Varaždinske županije" br. 7/21	Odluka predstavničkog tijela o donošenju plana (službeno glasilo): "Službeni vjesnik Varaždinske županije" br.
Javna rasprava/ponovna javna rasprava (datum objave) : - "Varaždinske vijesti": 07.03.2023./28.11.2023. - Ministarstvo prostornog uređenja, graditeljstva i državne imovine: 07.03.2023./24.11.2023. - Mrežne stranice Općine Bednja: 13.03.2023./27.11.2023. - Oglasna ploča Općine Bednja: 13.03.2023./27.11.2023.	Javni uvid održan : od: 13.03.2023. do: 27.03.2023. / Ponovni javni uvid održan : od: 01.12.2023. do: 14.12.2023.
Pečat tijela odgovornog za provođenje javne rasprava: M.P.	Odgovorna osoba za provođenje javne rasprava: Martina Bačić, mag.oec.
Suglasnost na plan prema članku 107. Zakona o prostornom uređenju (Narodne novine br. 153/13, 65/17, 114/18, 39/19, 98/19 i 67/23): Broj suglasnosti: KLASA: , UR.BROJ: Datum:	
Pravna osoba/tijelo koje je izradilo plan: PLANIMETAR d.o.o. Gornji Dragonožec, Pučki 75	PLANIMETAR d.o.o. PUČKI 75 GORNJI DRAGONOŽEC
Pečat pravne osoba/tijela koje je izradilo plan: M.P.	Odgovorna osoba: Romana Di Giusto, dipl.ing.arh. Mladen Kardum, ing. građ.
Odgovorni voditelj izrade: Romana Di Giusto, dipl.ing.arh.	
Stručni tim u izradi plana: Romana Di Giusto, dipl.ing.arh. Mladen Kardum, ing.građ. Sandra Šmiljanić, mag.ing.arch. Hrvoje Kapetanić, dipl.ing.građ.	Nikola Di Giusto, dipl.ing.el. Mirsad Navrboc , struč.spec.ing.aedif. Ivka Kardum, dipl.oecc. Ivana Najman, dipl.iur.
Pečat predstavničkog tijela: M.P.	Predsjednik predstavničkog tijela: Vladimir Kramarić
Istovjetnost ovog prostornog plana s izvornikom ovjerava: (ime, prezime, potpis)	Pečat nadležnog tijela: M.P.