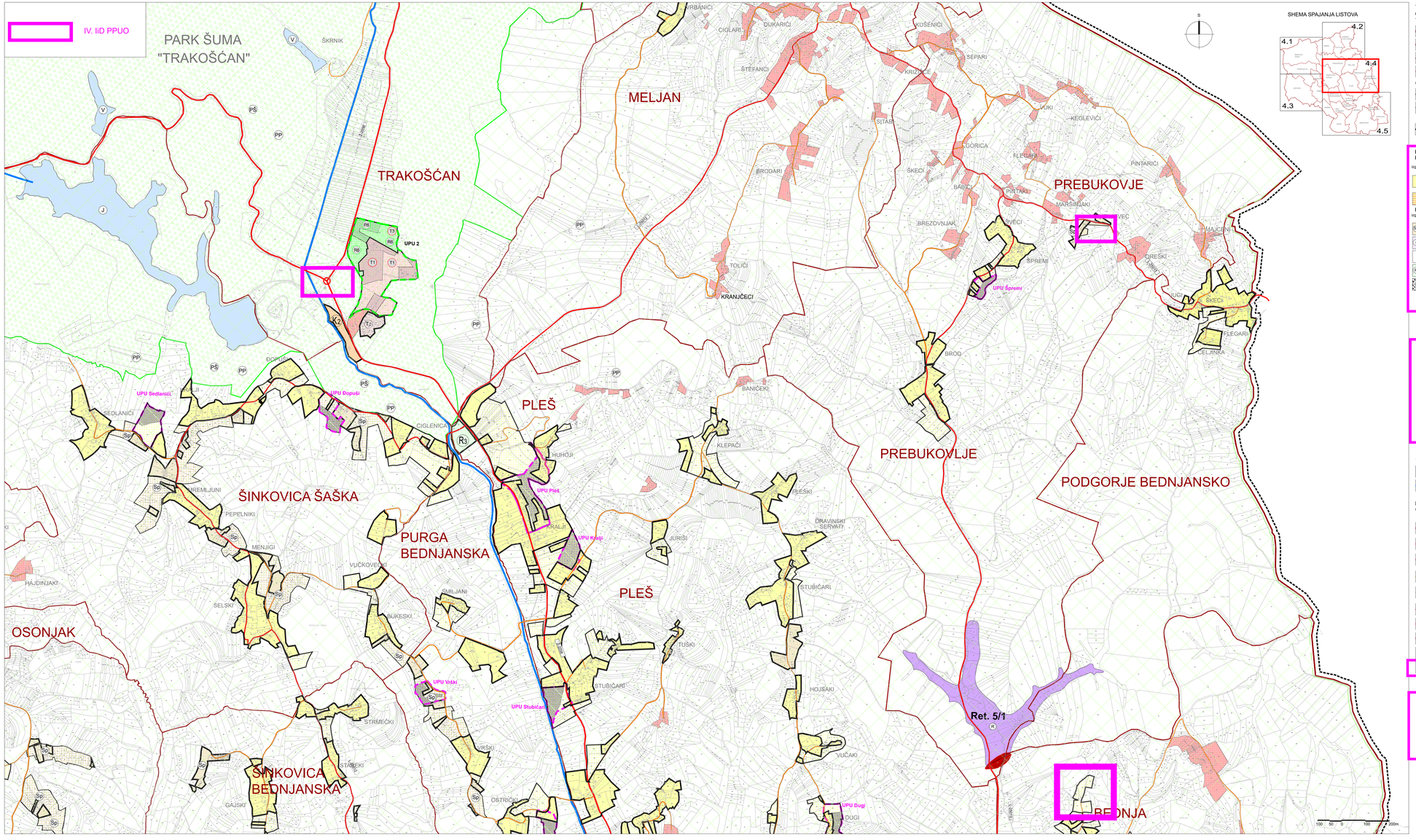

SHEMA SPAJANJA LISTOVA

TUMAČ:
GRANICE
Teritorijalne i statističke granice
- državna granica
- županijska granica
- općinska granica
- granica naselja

Ostale granice
- građevinsko područje - izgrađeni dio
- građevinsko područje - neizgrađeni dio
- obuhvat prostornog plana

PROSTORI / POVRŠINE ZA RAZVOJ I UREĐENJE
Razvoj i uređenje prostora / površina naselja
izgrađ. neizgr. uređ.neuređ.
- građevinsko područje naselja
- građevinsko područje naselja s posebnim uvjetima korištenja

Prikaz izdvojenih namjena unutar građevinskog područja naselja
izgrađ. neizgr. uređ.neuređ.
- R povremeno stanovanje
- I gospodarska namjena - proizvodna Bedinja-I1, ~~Vrbno-Gorenec-I2, Rinkovec-I3~~, Vrbno-I4, ~~Šaša-I5~~
- K gospodarska namjena - poslovna Bedinja-K1
- R sportsko-rekreacijska namjena Bedinja-R1, Jamno-R2, Pleš-R3, Vrbno-R4, Rinkovec-R5
- G groblje Bedinja-G1-1, Vrbno-G3-1
- RD gospodarenje otpadom RD-reciklažno dvorište

Razvoj i uređenje površina izvan naselja
izgrađ. neizgr. uređ.neuređ.
- I gospodarska namjena - proizvodna Jazbina Cvetlinska-I6, Jezdovec-I7, Rinkovec-I8
- K gospodarska namjena - poslovna ~~Pleš~~ Trakoščan-K2, Bedinja-K3
- T ugostiteljsko turistička namjena Trakoščan-hotel T1 (županijski značaj), vikend naselje - T2, Brezova Gora-kamp kraj Tonkine kuće-T3 (županijski značaj)
- T ugostiteljsko turistička namjena Trakoščan-kamp u sklopu sportsko -rekreacijske namjene u Trakoščanu- T3 (županijski značaj)
- R sportsko-rekreacijska namjena Cvetlina-R6, Pušnik-R8, ~~Trakoščan-R7 R9~~, Trakoščan R6 (županijski značaj), Vrhovec Bedinjansko-R10
- G groblje Bedinja-G1-2, Jazbina Cvetlinska-G2, Vrbno-G3-2
- zatečena izgradnja

Vodne površine
- Trakoščansko jezero
- vodotok

PROMET
Cestovni promet
post. plan.
- ostale državne ceste (državni značaj)
- D29 županijska cesta (županijski značaj)
- lokalna cesta (županijski značaj)
- nerazvrstane asfaltirane ceste
- nerazvrstane makadamske ceste
- raskrižje cesta u dvije razine
- most
- tunel
- granični cestovni prijelaz za pogranični promet
- planirano rotor raskrižje

PODRUČJA POSEBNIH UVJETA KORIŠTENJA
Zaštićeni dijelovi prirode
post. plan.
- park prirode/regionalni park ~~"Trakoščan"~~
- ~~kontaktno područje Parka prirode "Trakoščan"~~
- Park šuma "Trakoščan"

Zaštitna područja uz posebno vrijedne ili osjetljive gradske i seoske cjeline
- A zaštita povijesnih sklopova
- B zaštita uličnih poteza
- E zaštita ekspozicije
- I arheološka zona
- značajne vizure

UREĐENJE VODOTOKA I VODA
REGULACJSKI ZAŠTITNI SUSTAV
- R RETENCIJA ZA OBRANU OD POPLAVA (državni značaj)
- BRANA betonska - BB

PODRUČJA PRIMJENE POSEBNIH MJERA UREĐENJA I ZAŠTITE
- obuhvat obavezne izrade Urbanističkog plana uređenja (UPU)
- UPU Bednja na snazi (SVVŽ 21/05, 22A/07 i 35/19)
- ~~obuhvat vrijetne izrade Urbanističkog plana uređenja (UPU)~~
- ~~obuhvat obavezne izrade Detaljnog plana uređenja~~
- obuhvat obavezne izrade Urbanističkog plana uređenja (UPU 2)- Županijski značaj

IV. IZMJENE I DOPUNE PROSTORNOG PLANA UREĐENJA
OPĆINE BEDNJA

4.4 GRAĐEVINSKA PODRUČJA — MJ 1:5000

Županija: Grad/Općina:	**VARAŽDINSKA ŽUPANIJA** **OPĆINA BEDNJA**
Naziv prostornog plana:	IV. **IZMJENE I DOPUNE PROSTORNOG PLANA UREĐENJA OPĆINE BEDNJA**
Naziv kartografskog prikaza:	GRAĐEVINSKA PODRUČJA
Broj kartografskog prikaza: 4.4	Mjerilo kartografskog prikaza: 1:5000
Odluka predstavničkog tijela o izradi plana (službeni glasilo): Službeni vjesnik Varaždinske županije' br. 7/21	Odluka predstavničkog tijela o donošenju plana (službeni glasilo): Službeni vjesnik Varaždinske županije' br. 61/24
Javna rasprava (javnim pozivom/oglasom): javna javna rasprava (datum objave): "Varaždinske vijesti" 07.03.2023.; CB-11.2023.; rok 15.03.2023.; 02.04.2024. "Varaždinske vijesti" 02.04.2024.; CB-11.2024.; rok 15.04.2024.; e-Oglasna ploča: 07.03.2023. (br.7-1.2023.) i 02.04.2024. (br.7-1.2024.) Službena web stranica Grada/Općine: 07.03.2023. (br.7-1.2023.) i 02.04.2024. (br.7-1.2024.) Oglasna ploča Upravnog tijela: 07.03.2023. (br.7-1.2023.) i 02.04.2024. (br.7-1.2024.)	javni uvid (datum početka i završetka): od 15.03.2023. do 15.04.2023.; javni uvid (datum početka i završetka): od 15.02.2024. do 15.03.2024.; 2. javni uvid (datum početka i završetka): od 03.04.2024. do 16.04.2024.
Pečat tijela odgovornog za provođenje javne rasprave: M.P.	Odgovorna osoba za provođenje javne rasprave: Martina Blažić, mag.oec.
Suglasnost na plan prema članku 107. Zakona o prostornom uređenju (Narodne novine br. 153/13, 65/17, 114/18, 39/19, 98/19 i 67/23): Broj suglasnosti: KLASA:350-02/22-02/17; UR.BROJ: 2186-1-16-3-24-12; Datum: 30.04.2024.	
Pravna osoba/tijelo koje je izradilo plan: PLANINETAM d.o.o. Gornji Dragonošec, Pučki 75	PLANINETAM d.o.o. PUČKI 75 GORNJI DRAGONOŠEC
Pečat pravne osobe/tijela koje je izradilo plan: M.P.	Odgovorna osoba: Romana Di Giusto, dipl.ing.arh. Mladen Kardum, ing. građ.
Odgovorni voditelj izrade: Romana Di Giusto, dipl. ing.arh.	
Stručni tim u izradi plana: Romana Di Giusto, dipl. ing.arh. Mladen Kardum, ing.građ. Sandra Smiljanić, mag.ing.arch. Hrvoje Kapetanić, dipl. ing.građ.	Nikola Di Giusto, dipl.ing.el. Mirsad Navrčac , izvr.spec.ing.aedif. Ivka Kardum, dipl.oec. Ivana Majman, dipl. iur.
Pečat predstavničkog tijela: M.P.	Predsjednik predstavničkog tijela: Vladimir Kramarić
Istovjetnost ovog prostornog plana s izvornikom ovjerava: (ime, prezime, potpis)	Pečat nadležnog tijela: M.P.